

# GAMME MF 9500

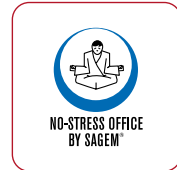

- 1 > **Scan to PC, FTP, Mail**  
Votre destinataire : le monde !
- 2 > **Tri agrafe, brochure, piqûre à cheval**  
Obtenez des niveaux de finitions professionnels en interne.
- 3 > **3000 feuilles**  
Dimensionnez votre capacité papier en fonction de vos besoins.
- 4 > **Fax** Multipliez les fonctionnalités de votre MF ; offrez vous un télécopieur superG3 laser modem 33,6 Kbps.



#### > SNMP

Administrez à distance tous vos multifonctions avec les outils standards du marché : utilitaires et pages Web d'administration.

#### > LDAP / active Directory

Retrouvez l'annuaire complet de votre société et à jour en permanence.

#### > PCL®5e, PCL®6e, PostScript®3

Interfacez-vous avec toutes les émulations PDL.

#### > Disque Dur 5 Go

Profitez d'une capacité de 10 000 pages pour gérer des flux documentaires encore plus importants.

#### > Préchauffage < 80 sec.

Disposez de vos documents très rapidement. Une 1<sup>ère</sup> copie disponible en moins de 4,6 secondes.

#### > Résolution 1200 x 1200 dpi par interpolation

Imprimez avec un niveau de qualité inégalé.

#### > Recto verso / copies originaux

Choisissez, le MF fait le reste : copie de recto, recto verso, originaux R/V, recto, A3, B5... avec une reconnaissance automatique du format et de sa disposition sur la vitre d'exposition.

#### > TCP/IP

En conformité avec les standards réseaux.

#### > 35-45 ppm

Vous avez des exigences, nous avons la vitesse qui va avec !



#### > Engagement services Qualité

SAGEM s'engage sur des taux de disponibilité et des délais maximum d'intervention.

#### > Scanner recto-verso 1 seul passage

Les recto et verso sont numérisés en même temps, 2 fois plus rapide : jusqu'à 90 pages par minute et accepte les papiers épais.

CACHET DISTRIBUTEUR

**SAGEM SA** Division Terminaux et Internet

Activité Terminaux d'impression - Le Ponant de Paris  
27, rue Leblanc - 75512 PARIS Cedex - FRANCE  
Tel. : +33 1 40 70 63 63 - Fax : +33 1 40 70 66 40  
www.sagem.com



## PERMIS DE MULTIFONCER

## SAGEM MULTIFONCTION 9500

- > **Impression réseau** : Vitesse d'impression de 35ppm à 45ppm, résolution émulée jusqu'à 1200 dpi
- > **Reproduction** : copie multiformats du A3 au A5, en recto verso, avec finisseur pliage-agrafe-piqûre à cheval (selon modèle)
- > **Numérisation réseau** : fax superG3 et scanner recto verso



# GAMME MF 9500

Après les Multifonctions A4, les nouvelles gammes de Multifonctions A3 Sagem sont prêtes à démarrer dans votre entreprise. Elles vont vous démontrer leur endurance, leur puissance et leur confort d'utilisation.

## COMPACTE ET PROFESSIONNELLE



La Gamme MF 9500, par sa variété de configurations, apporte un savoir-faire incontesté pour la gestion de vos flux de documents, au niveau des besoins bureautiques de vos départements.

Les Multifonctions SAGEM centralisent efficacement les fonctions Impression, Copie, Numérisation et Fax. Outre leurs fonctions performantes, ils offrent une compatibilité totale avec le SAGEM F@x™ Server.

## COMPATIBILITÉ SAGEM F@X™ SERVER

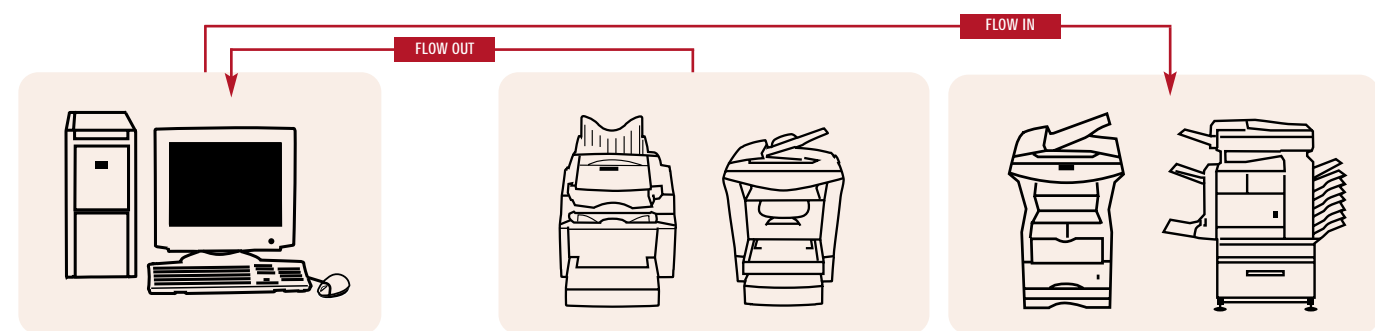

## SNMP : ADMINISTRATION A DISTANCE

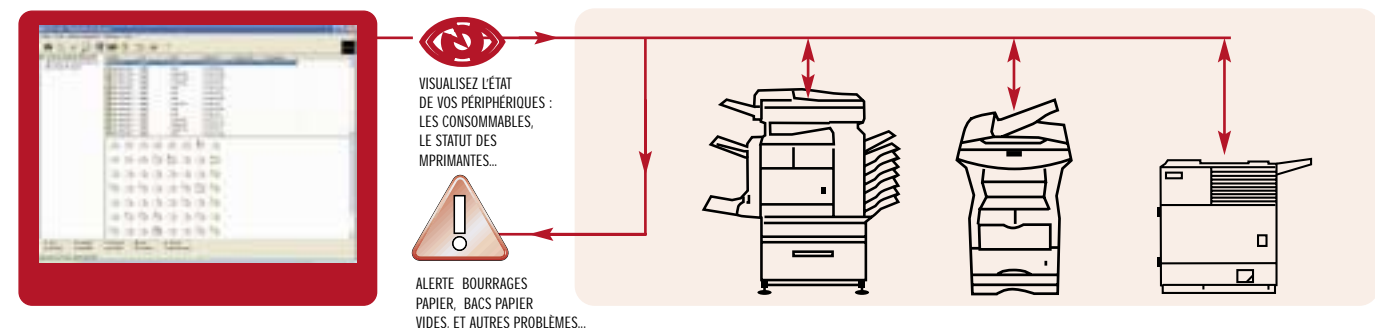

## MOTEUR D'IMPRESSION IMPRESSIONNANT

Pour tous vos travaux d'impression (textes et images), vous apprécierez la qualité professionnelle et l'extrême précision qu'offre le moteur d'impression laser des MF 9500, d'une vitesse de 35 ou 45 ppm (selon modèle) et d'une résolution de 600 dpi pouvant être émulée à 1200 dpi par la technologie de lissage numérique.

### Imprimez intelligent et sur-mesure

A partir de votre PC, programmez et sélectionnez les fonctions d'impressions avancées: choix du bac papier, style du document (recto, recto-verso, brochure), format papier, niveau de finition (tri, agrafage, piqûre à cheval),...

Chaque impression peut être dirigée vers un emplacement dédié et retrouvée aisément grâce aux casiers et boîtes aux lettres.

Pour plus de confidentialité, optez pour la fonction "contrôle de travail", et imprimez en toute sécurité vos documents confidentiels à l'aide de votre code personnel.

### Contrôlez et Administrez à distance

En paramétrant votre MF 9500, suivez en temps réel, grâce au PRINTER STATUS MONITOR, l'état d'avancement de vos impressions - et restez informé des quantités et formats de papier disponibles dans chaque bac papier. Grâce à votre connexion réseau, configurez facilement vos multifonctions à partir de l'interface web dédiée.

Compatible PCL5e/6e et PostScript3 (selon configuration), imprimez vos documents quelle que soit la source ou l'application utilisée sur votre PC.

## ÉLECTRONIQUE DE POINTE

### Numérisez, Scannez, Archivez, échangez

Numérisez vos documents jusqu'au format A3. Ils seront aisément acheminés vers une adresse e-mail (Scan to Mail), un serveur FTP ou directement vers un poste utilisateur, grâce au logiciel SAGEM Companion, fourni en option.

Scannez, copiez, faxez en recto verso : un vrai gain de temps et de papier.

Le SAGEM Companion vous permet de facilement visualiser, modifier, trier et archiver en format compressé vos documents numérisés et vos fichiers textes ou images grâce à ses fonctions d'OCR, de gestion d'image ou d'indexation.

Scannez un document et récupérez le texte, grâce au logiciel de reconnaissance de caractère optique, qui vous permettra de le modifier.

Enfin, à partir de la fonction "Composer", fusionner des données de sources et formats différents sous un unique document devient possible.

### Faxez

Émettez et recevez vos fax en mode recto-verso. Le chargeur de documents d'une capacité de 50 pages et l'incorporation du modem Super G3 de 33,6 Kb/s, vous permettent de transmettre vos documents en 3 secondes par page.

Gagnez toujours plus de temps avec ses 500 numéros abrégés et sa mémoire Flash de 10 Mo à durée de sauvegarde illimitée.

### Compétences SAGEM

Afin de proposer la meilleure qualité de services à nos clients, tous les techniciens SAGEM suivent une formation continue dans les domaines des réseaux et de l'impression.

SAGEM s'entoure de professionnels reconnus pour toujours mieux vous satisfaire.

### Pour la fiabilité, pensez SAGEM !

Parmi les plus robustes du marché, les SAGEM MF 9500 allient performances, confort d'utilisation et fiabilité dans le temps ; vous avez ainsi l'assurance de faire le bon choix pour gérer vos documents.

### Avec SAGEM, restez "compatibles" !

#### Avec le SAGEM F@x™ Server

La gamme performante MF 9500 est entièrement compatible avec les SAGEM F@x™ Server, tant pour les émissions que pour les réceptions de Fax. Bénéficiez de la simplicité du MF couplée à l'efficacité du SAGEM F@x™ Server.

Optimisez vos ressources :

- centralisation des flux fax entrants et sortants
- Gestion des flux avec le nombre de lignes disponibles sur le SAGEM F@x™ Server

#### Avec SONAR

Grâce à SONAR, logiciel performant et intuitif, archivez tous vos documents émis et reçus :

- Sécurité : archivage complet des documents
- Traçabilité : recherche automatique multicritères ou plein texte très simple, conviviale et efficace



NUMÉRISATION RECTO-VERSO



FINITIONS AGRAFAGE



COMPATIBILITÉ



DRIVER D'IMPRESSION

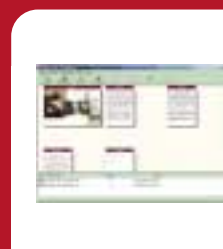

GESTION DE VOS DOCUMENTS

## PERFORMANCES ET ÉQUIPEMENT

### Gérez aisément vos documents

Imprimez vos travaux au format désiré (de A3 à A5) et appréciez le confort de l'autonomie des bacs papier multiformats, jusqu'à 3100 feuilles (selon modèle)

### Numérisez vos documents en recto-verso full Duplex

Scannez et copiez, sans manipulation fastidieuse vos documents, grâce à un plateau d'alimentation auxiliaire d'une capacité de 50 feuilles et du scanner recto verso.

Vos originaux sont scannés des deux côtés en un seul passage, accélérant grandement le flux de vos copies jusqu'à 90 images par minute.

### Tableau de bord et pilotage toutes options.

Offrez-vous un produit ergonomique, doté d'un large écran tactile à cristaux liquides - véritable

guide dans la manipulation de la machine et de ses fonctions (Zoom, copie double page, effacement des bords et du centre, décalage des marges, etc...) et de la réalisation de vos travaux.

Vos documents sont agrafés et prêts à être distribués, grâce au système de finition agrafage-tri.

Le module de finition tri-agrafage-piqûre à cheval vous garantit la réalisation de brochures de qualité professionnelle.

### Copiez à grande vitesse

Déclinée en 2 vitesses, 35 et 45 ppm, bénéficiez de l'impression laser à grande vitesse des MF 9500.

Une vitesse de copie qui permet de faire face aux impressions en gros volumes.